



GAT MONTHLY MEMBERSHIP PROGRESS REPORT

Results as of: 3/31/2021

Multiple District O

LOCATION: ARGENTINA

| Clubes | | | |
|-------------------------|-----------------------|---------------|----------------------|
| RESULTADOS DE 2020-2021 | | | |
| TRIMESTRE | META DE CLUBES NUEVOS | NUEVOS CLUBES | CLUBES DADOS DE BAJA |
| JUL/AGO/SEP | 0 | 2 | 3 |
| OCT/NOV/DIC | 5 | 2 | 2 |
| ENE/FEB/MAR | 4 | 2 | 10 |
| ABR/MAYO/JUN | 2 | 0 | 0 |

| socios | | | |
|-------------------------|--------------------------------|--------------------------|---|
| RESULTADOS DE 2020-2021 | | | |
| TRIMESTRE | META DE AUMENTO NETO DE SOCIOS | AUMENTO ACTUAL DE SOCIOS | Nº REAL DE SOCIOS DADOS DE BAJA (incluidos traslados) |
| JUL/AGO/SEP | 100 | 155 | 164 |
| OCT/NOV/DIC | 175 | 597 | 278 |
| ENE/FEB/MAR | 155 | 92 | 202 |
| ABR/MAYO/JUN | 185 | 0 | 0 |

METAS Y CIFRA ACUMULATIVA DE CLUBES NUEVOS

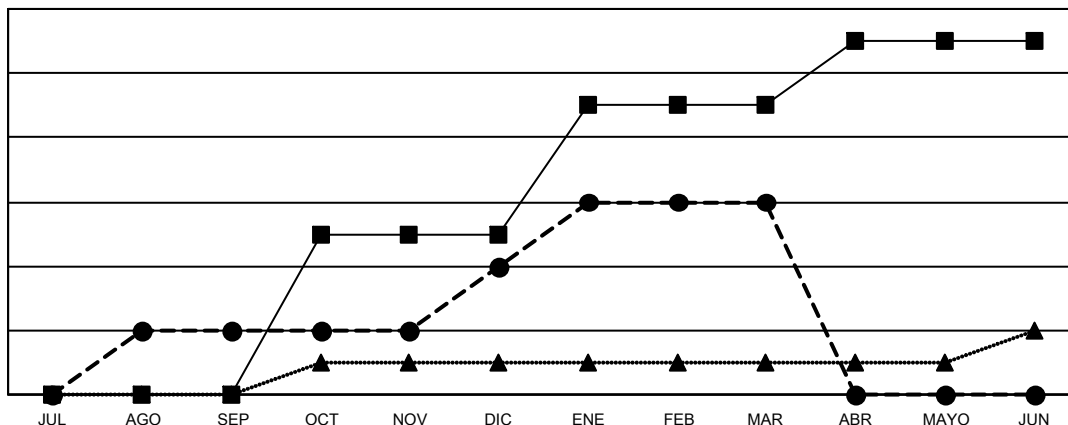

- METAS DE CLUBES NUEVOS PARA AÑO EN CURSO
- ACTUALES CLUBES NUEVOS EN AÑO EN CURSO
- ▲- CLUBES ACTUALES DEL AÑO PASADO

METAS Y CIFRA ACUMULATIVA DE SOCIOS

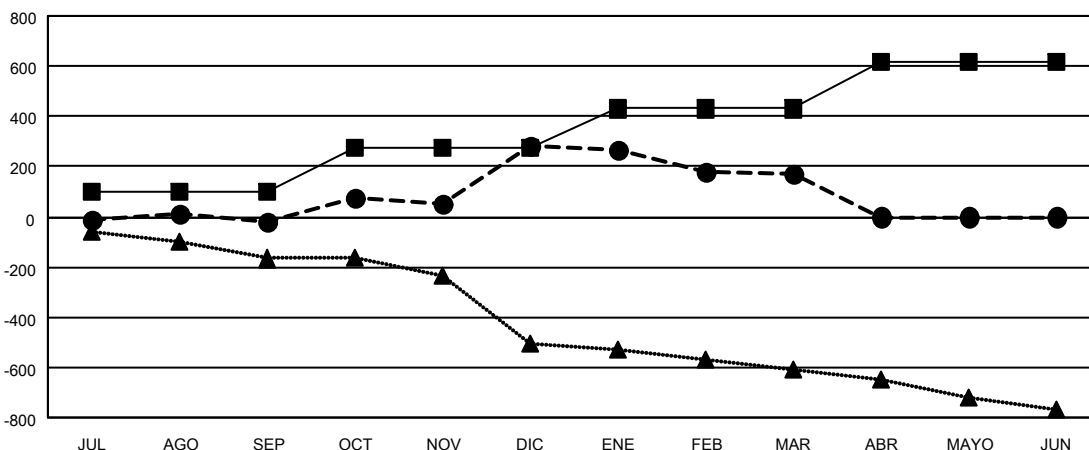

- META DE AUMENTO NETO DE SOCIOS
- AUMENTO ACTUAL DE SOCIOS
- ▲- Nº REAL DE SOCIOS DEL AÑO PASADO

| | |
|-----------------------------|------------|
| CLUBES DADOS DE BAJA: 15 | |
| <u>SOCIOS DADOS DE BAJA</u> | |
| FALLECIDOS | 55 |
| CLUB CANCELADO | 94 |
| OTRO | 495 |
| TOTAL | 644 |

| |
|--|
| 161 CLUBS OF 258 AÑADIERON 1 O MÁS SOCIOS NUEVOS |
| HAGA CLIC AQUÍ PARA OBTENER LOS DATOS ACUMULATIVOS DE SOCIOS |

| | |
|--|----------------|
| <u>DISTRIBUCIÓN POR SEXO</u> | |
| MASCULINO | 2,218 (47.81%) |
| FEMENINO | 2,421 (52.19%) |
| TOTAL DE SOCIOS EN UNIDADES FAMILIARES | 1,527 |
| SOCIOS FAMILIARES QUE PAGAN LA MITAD DE LAS CUOTAS | 819 |